

Technische Lijst

Anna Drijver "De Mannen van Maria"



Algemeen:

Duur Voorstelling:	+/- 105 min zonder pauze
Aankomst Techniek	13:30
Aantal Technici gezelschap	1
Aantal Technici van het huis	2 tijdens op- & afbouw
Aantal Kleedkamers	1
Transport	1 x Bus

Licht:

Wat nemen wij mee	- Lichttafel, bestaande uit MA2 Commandwing
	- 6 x Robe 150, 8 x Ledpar, 4 x Ledstrip
Van het huis	- In de kap: 4 x six-bar, 1 x 2 KW (zie lichtplan)
	- Front: PC/Profielen volgens lichttekening in de zaal- & portaalbrug.

Geluid:

Wat nemen wij zelf mee	- Zender + Headset & Laptop
Van het huis	- FOH, Geluidstafel
	- 2 monitors (1 groep)

Rook	Nee
Speelvlak	12m breed x 8m diep
Vloer	Zwarte balletvloer van het huis

Afstopping	Zijzwart
Voordoek	Nee
Horizonbatterij	Nee
Fond	Ja, zwart
Video	Nee
Decor	Kettingen constructie;



Transport:

Laad en los / Parkeren	In de nabijheid van het theater dient een gratis parkeergelegenheid te zijn t.b.v. van de bus mochten deze niet in de laad en los kunnen blijven staan.
------------------------	---

Contact:

Technicus:	Manon Buscop
Telefoon	(+31) 624415649
Mail	info@dreamlightsbymanon.nl

Impresariaat	Theaterbureau De Mannen
Telefoon	(+31) 20 3034721
Mail	info@theaterbureaudemannen.nl

Indien er nog vragen zijn na aanleiding van de technische lijst, kunt u contact opnemen bovengenoemde contactpersonen.

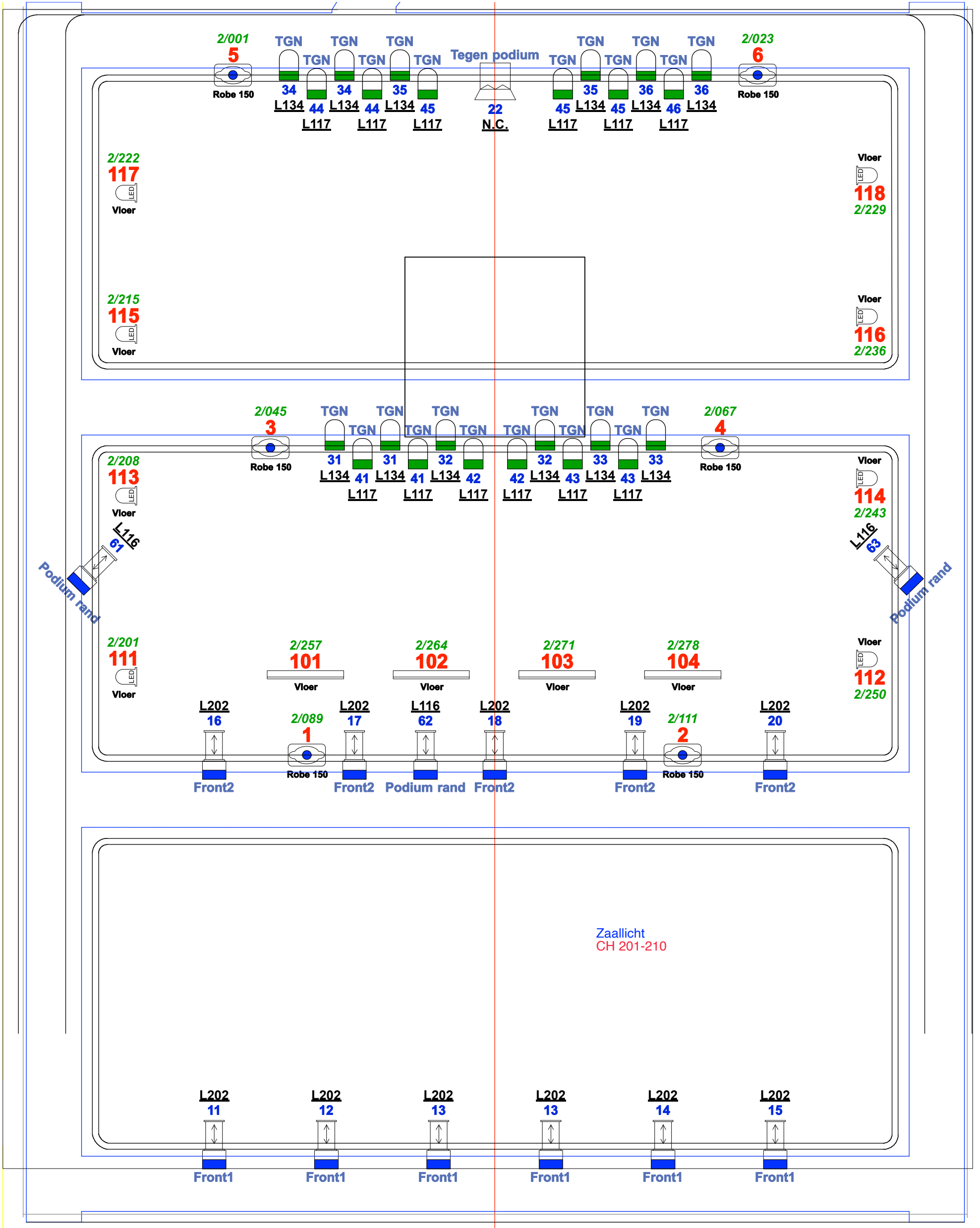

Instruments. Theater

- 14 Profielspot 1kW
- 1 Fresnel 2kW
- 24 Par-64 MFL 1kW

Legend

Color Channel

Purpose

Instruments. Gezelschap

- 6 Robe M1 22CH LEDBeam 150
- 10 LED par 7CH RGBWAUV
- 4 LED bar 7CH RGBWAUV

Legend

Color Channel

Purpose

De Mannen van Maria		Ontwerp Yuri Schreuders	Maten Milimeters
Onderwerp Lichtontwerp - TOTAAL	Lokatie TOUR	dd 06-11-2024	Schaal 1:50
	Decorontwerp Lidwien v Kempen	Get. YS	Versie 3.1
Jacob Burggraafstraat 128, 1018WA Amsterdam yuri.schreuders@gmail.com tel: +31 614035772		Yuri Schreuders	